

Iscrizione N: PG00656
Il Presidente
della Sezione regionale dell'Umbria
dell'Albo Nazionale Gestori Ambientali

Visto l'articolo 212 del decreto legislativo 3 aprile 2006, n. 152;

Visto il Decreto 28 aprile 1998, n. 406, del Ministero dell'ambiente di concerto con i Ministri dell'industria, del commercio e dell'artigianato, dei trasporti e della navigazione, e del tesoro, del bilancio della programmazione economica recante la disciplina dell'Albo nazionale delle imprese che effettuano la gestione dei rifiuti, ed in particolare l'articolo 6, comma 2, lettera d) ;

Visto il decreto 8 ottobre 1996 (pubblicato sulla G.U. 2 gennaio 1997, n.1), modificato con decreto 23 aprile 1999 (pubblicato sulla G.U. 26 giugno 1999, n.148) recante le modalità di prestazione delle garanzie finanziarie a favore dello Stato da parte delle imprese che effettuano l'attività di trasporto dei rifiuti;

Vista la richiesta di variazione dell'iscrizione presentata in data 29/10/2009 registrata al numero di protocollo 8663/2009;

Vista la richiesta di variazione dell'iscrizione presentata in data 06/11/2009 registrata al numero di protocollo 8765/2009;

Vista la deliberazione della Sezione regionale dell'Umbria in data **30/11/2009** con la quale è stata accolta la domanda di variazione dell'iscrizione all'Albo nelle categorie e classi:

2 - F sem - dal 20/05/2007 al 20/05/2012

4 - D ord - dal 17/06/2005 al 04/04/2010

5 - E ord - dal 09/07/2007 al 09/07/2012

dell'impresa **TORRICELLI TRASPORTI S.R.L.**

Considerato che, non possono essere autorizzati quei codici che terminano con le cifre "99" le cui tipologie di rifiuto descritte al loro interno sono riconducibili a codici ben definiti o risultano descritte in modo generico;

Verificato che, il codice 20.01.28 non può essere autorizzato in categoria 4, in quanto non rientra nella categoria suddetta;

Considerato che, ai sensi della circolare del Ministero dell'Ambiente n. 2937/ALBO/PRES. del 22/04/2003, i rifiuti identificati dai codici del capitolo 20 possono essere raccolti e trasportati con l'iscrizione nella categoria 5 esclusivamente per il tragitto dalle piazzole/piattaforme o centri di raccolta agli impianti di smaltimento/recupero;

DISPONE PER L'IMPRESA

Art. 1

Denominazione: TORRICELLI TRASPORTI S.R.L.
Con Sede a: GIANO DELL'UMBRIA (PG)
Indirizzo: VIA I MAGGIO, 66 - FRAZ. BASTARDO
CAP: 06030
C. F.: 02773550542

LE SEGUENTI VARIAZIONI

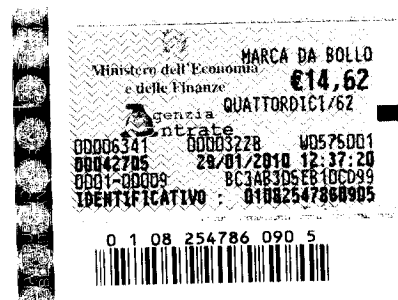

Mezzi:

Sono integrati i seguenti mezzi:

Targa: **AF47478**
Categoria veicolo: SEMIRIMORCHIO PER TRASPORTO DI COSE
Materiale Pareti: ACCIAIO
Spessore: MM. 4
Altezza Sponde: CM. 200
Copertura: TELONE CON MECCANISMO COPRI/SCOPRI
Ribaltamento: POSTERIORE

TORRICELLI TRASPORTI S.R.L.
Numero Iscrizione PG00656
Provvedimento di Modifica

Prot. n.9437/2009 del 11/12/2009



Albo Nazionale Gestori Ambientali
SEZIONE REGIONALE DELL'UMBRIA

istituita presso la Camera di Commercio Industria Artigianato e Agricoltura di PERUGIA

Via Catanelli, 70

Dlgs 152/06

Targa: **DZ880HV**

Categoria veicolo: TRATTORE STRADALE

Targa: **DZ889HV**

Categoria veicolo: TRATTORE STRADALE

Sono cancellati dalle categorie di iscrizione in essere i seguenti mezzi:

Targa: **CE027PR**

Tipo: TRATTORE STRADALE

Targa: **CG654XS**

Tipo: TRATTORE STRADALE

Targa: **CL534RD**

Tipo: TRATTORE STRADALE

Categorie e Classi:

Categoria 2 (Raccolta e trasporto di rifiuti non pericolosi individuati ai sensi dell'articolo 33 del D.lgs. 5 febbraio 1997, n.22, avviati al recupero in modo effettivo ed oggettivo)

Classe F (quantità annua complessivamente trattata inferiore a 3.000 t.)

Mezzi integrati nella categoria e classe corrente:

targa: AF47478

tipo: SEMIRIMORCHIO PER TRASPORTO DI COSE

Tipologie di rifiuto integrate per i mezzi sopraindicati:

01.01	rifiuti di carta, cartone e cartoncino, inclusi poliaccoppiati anche di imballaggi	[15.01.01] [15.01.05] [15.01.06] [20.01.01]
01.02	scarti di pannolini e assorbenti	[15.02.03]
02.01	imballaggi, vetro di scarto ed altri rifiuti e frammenti di vetro; rottami di vetro	[10.11.12] [15.01.07] [16.01.20] [17.02.02] [19.12.05] [20.01.02]
02.02	vetro di scarto e frammenti di vetro da ricerca medica e veterinaria	[15.01.07] [20.01.02]
02.03	Rottame fine di cristallo	[10.11.99]
02.04	rifiuti di fibre di vetro	[17.02.02] [20.01.02]
03.01a	rifiuti di ferro, acciaio e ghisa	[10.02.10] [12.01.01] [12.01.02] [15.01.04] [16.01.17] [17.04.05] [19.01.02] [19.01.18] [19.12.02] [20.01.40]
03.01b	e, limitatamente ai cascami di lavorazione, i rifiuti identificati dai codici	[10.02.99] [12.01.99]
03.02a	Rifiuti di metalli non ferrosi o loro leghe	[11.05.01] [11.05.99] [12.01.03] [12.01.04] [15.01.04] [17.04.01] [17.04.02] [17.04.03] [17.04.04] [17.04.06] [17.04.07] [19.10.02] [19.12.03] [20.01.40]
03.02b	e limitatamente ai cascami di lavorazione, i rifiuti individuati dai seguenti codici	[10.08.99] [12.01.99]
03.03	sfridi o scarti di imballaggio in alluminio, e di accoppiati carta, plastica e metallo	[15.01.04] [15.01.05] [15.01.06] [19.12.03]
03.04	rifiuti e rottami di metalli preziosi e loro leghe	[11.02.99] [12.01.03] [12.01.04] [20.01.40]
03.05	rifiuti costituiti da imballaggi, fusti, latte, vuoti, lattine di materiali ferrosi e non ferrosi e acciaio anche stagnato	[15.01.04] [20.01.40]

TORRICELLI TRASPORTI S.R.L.

Numero Iscrizione PG00656

Provvedimento di Modifica

Prot. n.9437/2009 del 11/12/2009



Albo Nazionale Gestori Ambientali
SEZIONE REGIONALE DELL'UMBRIA

istituita presso la Camera di Commercio Industria Artigianato e Agricoltura di PERUGIA

Via Catanelli, 70

Dlgs 152/06

03.06	pallini di piombo rifiuti	[20.01.40]
03.07	rifiuti di lavorazione, molatura e rottami di metalli duri	[11.02.99] [12.01.03] [12.01.99]
03.08	puliture di industrie dei metalli preziosi	[12.01.03] [12.01.04] [15.02.03] [19.08.12] [19.08.14]
03.09	rifiuti costituiti da refrattari, crogioli e scorie vetrose di fusione dei metalli preziosi	[10.07.01] [10.07.02] [16.11.02] [16.11.04]
03.10	pile all'ossido di argento esauste	[16.06.05] [20.01.34]
03.11	rifiuti costituiti da pellicole e carte per fotografia contenenti argento e suoi composti	[09.01.07]
03.12	rottami metallici e plastici contenenti metalli preziosi (Au, Ag, Pt, Pd, Rh, Ru, Ir, ecc.)	[11.02.99] [12.01.03] [12.01.04] [20.01.40]
04.01	scorie provenienti dall'industria della metallurgia dei metalli non ferrosi, ad esclusione di quelle provenienti dalla metallurgia termica del Pb, Al e Zn, scorie dalla produzione del fosforo; scoria Cubilot	[06.09.02] [10.06.01] [10.06.02] [10.08.09] [10.08.11] [10.10.03]
04.02	scorie di fusione da recupero di metalli preziosi	[10.07.01]
04.03	schiumature, granelle e colaticci di rame secondario e sue leghe	[10.06.01] [10.06.02] [10.06.99]
04.04	scorie di acciaieria, scorie provenienti dalla fusione in forni elettrici, a combustibile o in convertitori a ossigeno di leghe di metalli ferrosi e dai successivi trattamenti di affinazione delle stesse	[10.02.01] [10.02.02] [10.09.03]
04.05	schiumature povere di Zn	[11.05.02]
04.06	polveri di zinco e colaticci di recupero	[11.02.99] [11.05.99]
04.07	polvere di allumina	[10.03.05]
05.01	parti di autoveicoli, di veicoli a motore, di rimorchi e simili, risultanti da operazioni di messa in sicurezza di cui all'art. 46 del Dlgs. 5/2/1997, n. 22 e succ. modifiche e integrazioni e al decreto legislativo 24 giugno 2003, n. 209 privati di pneumatici e delle componenti plastiche recuperabili	[16.01.06] [16.01.16] [16.01.17] [16.01.18] [16.01.22]
05.02	parti di mezzi mobili rotabili per trasporti terrestri prive di amianto e risultanti da operazioni di messa in sicurezza autorizzate ai sensi dell'art. 28 del decreto legislativo 5 febbraio 1997, n. 22 e successive modifiche e integrazioni	[16.01.06] [16.01.16] [16.01.17] [16.01.18] [16.01.22]
05.03	catalizzatori esausti a base di: nichel, ossido di nichel, nichel/molibdeno, nichel raney, molibdeno, cobalto, cobalto/molibdeno, ossido di manganese, rame, ferro, zinco/ferro, silicoalluminati, sottoposti a lavaggio e disatti, ai fini della sicurezza	[16.08.03] [16.08.04]
05.04	catalizz. esausti a base di: Pt, Pd, Rh, Ru, Ir, Au, Ag, etc. su supporto inerte di carbone, allumina, silicati, zeolite, carbonato di calcio, solfato di bario, materiale refrattario, etc. sottoposti a lavaggio e disatt. ai fini della sicurezza	[16.08.01]
05.05	marmitte catalitiche esauste contenenti metalli preziosi	[16.08.01]
05.06	rottami elettrici ed elettronici contenenti e non metalli preziosi	[16.02.14] [16.02.16] [20.01.36] [20.01.40]
05.07	spezzoni di cavo con il conduttore di alluminio ricoperto	[16.02.16] [17.04.02] [17.04.11]

TORRICELLI TRASPORTI S.R.L.

Numero Iscrizione PG00656

Provvedimento di Modifica

Prot. n.9437/2009 del 11/12/2009



Albo Nazionale Gestori Ambientali
SEZIONE REGIONALE DELL'UMBRIA

Istituita presso la Camera di Commercio Industria Artigianato e Agricoltura di PERUGIA
Via Catanelli, 70
Dlgs 152/06

05.08	spezzoni di cavo di rame ricoperto	[16.01.18] [16.01.22] [16.02.16] [17.04.01] [17.04.11]
05.09	spezzoni di cavo di fibra ottica ricoperta di tipo dielettrico (a), semidielettrico (b) e metallico (c)	[16.02.16] [17.04.11]
05.10	fini di ottone e fanghi di molazza	[11.02.99] [12.01.03] [12.01.04] [12.01.99]
05.11	terra di rame e di ottone	[10.06.99] [10.10.99]
05.12	rifiuto di trattamento di scorie di ottone	[10.10.03] [10.10.10] [10.10.12]
05.13	ferro da cernita calamita	[10.10.99]
05.14	scaglie di laminazione e stampaggio	[10.02.10] [12.01.01] [12.01.02] [12.01.03]
05.16	apparecchi elettrici, elettrotecnici ed elettronici; rottami elettrici ed elettronici contenenti e non metalli preziosi	[11.01.14] [11.02.06] [11.02.99] [16.02.14] [16.02.16] [20.01.36]
05.17	loppa granulata d'altoforno non rispondente agli standard delle norme UNI ENV 197/1	[10.02.02]
05.18	residui di minerali di ferro	[10.02.99]
05.19	apparecchi domestici, apparecchiature e macchinari post-consumo non contenenti sostanze lesive dell'ozono stratosferico di cui alla legge 549/93 o HFC	[16.02.14] [16.02.16] [20.01.36]
06.01	rifiuti di plastica; imballaggi usati in plastica compresi i contenitori per liquidi, con esclusione dei contenitori per fitofarmaci e per presidi medico-chirurgici	[02.01.04] [15.01.02] [17.02.03] [19.12.04] [20.01.39]
06.02	sfridi, scarti, polveri e rifiuti di materie plastiche e fibre sintetiche	[07.02.13] [12.01.05] [16.01.19] [16.02.16] [16.03.06] [17.02.03]
06.03	fanghi polimerici di ABS	[07.02.12]
06.04	resine a scambio ionico esauste	[07.02.99] [19.09.05]
06.05	paraurti e plance di autoveicoli in materie plastiche	[07.02.13] [12.01.05] [16.01.19]
06.06	imbottiture sedili in poliuretano espanso	[07.02.13] [12.01.05] [16.01.19]
06.07	scaglie di alcool polivinilico	[07.02.99]
06.08	polveri di "buffing" e cascami di tessuto non tessuto	[07.02.99]
06.10	sfridi, scarti e rifiuti di polivinil butirrale	[10.11.99]
06.11	pannelli sportelli auto	[07.02.13] [07.02.99] [12.01.05] [16.01.19]
06.12	rifiuti di caprolattame	[07.01.99] [07.02.99]
07.01	rifiuti costituiti da laterizi, intonaci e conglomerati di cemento armato e non, comprese le traverse e traversoni ferroviari e i pali in calcestruzzo armato provenienti da linee ferroviarie, telematiche ed elettriche e frammenti di rivestimenti stradali purché privi di amianto	[10.13.11] [17.01.01] [17.01.02] [17.01.03] [17.01.07] [17.08.02] [17.09.04] [20.03.01]
07.02	rifiuti di rocce da cave autorizzate	[01.03.99] [01.04.08] [01.04.10] [01.04.13]
07.03	sfridi e scarti di prodotti ceramici crudi smaltati e cotti	[10.12.01] [10.12.06] [10.12.08]
07.04	sfridi di laterizio cotto ed argilla espansa	[10.12.03] [10.12.06] [10.12.08]
07.05	sabbie esauste	[10.10.99] [10.12.99]
07.06	conglomerato bituminoso, frammenti di piattelli per il tiro al volo	[17.03.02] [20.03.01]
07.07	rifiuti costituiti da carbonati ed idrati di calcio, silici colloidali	[05.01.10] [06.05.03] [07.07.12]
07.08	rifiuti di refrattari, rifiuti di refrattari da forni per processi ad alta temperatura	[06.03.16] [07.01.99] [16.11.02] [16.11.04] [16.11.06]
07.09	scarti di refrattari a base di carburo di silicio	[16.11.06]
07.10	sabbie abrasive di scarto e granulati, rottami e scarti di mole abrasive	[12.01.01] [12.01.02] [12.01.03] [12.01.04] [12.01.17] [12.01.21]

TORRICELLI TRASPORTI S.R.L.
Numero Iscrizione PG00656
Provvedimento di Modifica

Prot. n.9437/2009 del 11/12/2009



Albo Nazionale Gestori Ambientali
SEZIONE REGIONALE DELL'UMBRIA
 istituita presso la Camera di Commercio Industria Artigianato e Agricoltura
 Via Catanelli, 70
 Dlg 152/06



07.11	pietrisco tolto d'opera	[17.05.08]
07.12	calchi in gesso esausti	[10.12.06] [10.12.99] [10.13.99] [17.08.02] [20.03.01]
07.13	sfridi di produzione di pannelli di gesso; demolizione edifici	[10.13.99] [17.08.02]
07.14	detriti di perforazione	[01.05.04] [01.05.07] [17.05.04]
07.15	fanghi di perforazione	[01.05.04] [01.05.07]
07.16	calci di defecazione	[02.04.02] [02.04.99] [02.07.99]
07.17	rifiuti costituiti da pietrisco di vagliatura del calcare	[01.01.02] [01.03.08] [01.04.08] [01.04.10] [02.04.02] [02.04.99] [02.07.01] [02.07.99] [10.02.99]
07.18	scarti da vagliatura latte di calce	[06.03.14] [07.01.99] [10.13.04]
07.19	inerti da tinkal	[06.03.14] [06.03.16] [06.03.99] [06.04.99]
07.20	rifiuti e rottami di cermets	[16.02.16] [16.11.02] [16.11.04]
07.21	pomice esausta	[20.01.30]
07.22	rifiuti da abbattimento fumi di industrie siderurgiche (silica fumes)	[06.08.99] [10.02.08]
07.23	conchiglie	[02.01.02] [02.02.03] [20.03.03]
07.24	scorie vetrose da gassificazione di carbone	[05.06.99] [06.13.99] [10.01.99]
07.25	terre e sabbie esauste di fonderia di seconda fusione dei metalli ferrosi	[10.02.99] [10.09.06] [10.09.08] [10.09.10] [10.09.12] [16.11.02] [16.11.04]
07.26	Tipologia rottami di quarzo puro	[07.01.99]
07.27	materiali fini da filtri aspirazioni polveri di fonderia di ghisa e da rigenerazione sabbia	[10.02.08] [10.02.99]
07.28	supporti inerti di catalizzatori	[16.08.01] [16.08.03] [16.08.04]
07.29	rifiuti di lana di vetro e lana di roccia	[17.06.04]
07.30	sabbia e conchiglie che residuano dalla vagliatura dei rifiuti provenienti dalla pulizia degli arenili	[17.05.06] [20.03.03]
07.31	terre da coltivo, derivanti da pulizia di materiali vegetali eduli e dalla battitura della lana sucida	[02.01.99] [02.04.01]
07.31b	Terre e rocce di scavo	[17.05.04]
08.01	olio di follone	[04.01.99]
08.02	peluria e pelucchi tessili	[04.02.21] [04.02.22]
08.03	refluo contenente grasso di lana	[04.02.10]
08.04	rifiuti di materiali tessili compositi e della lavorazione di fibre naturali, sintetiche e artificiali	[04.02.09] [04.02.21] [04.02.22] [16.01.22] [20.01.10] [20.01.11]
08.05	trucioli, ritagli e altri rifiuti di cuoio	[04.01.09] [04.01.99]
08.06	scarti solidi conciati al vegetale	[04.01.08] [04.01.09]
08.07	rifiuti di smerigliatura, rasatura	[04.01.08] [04.01.99]
08.08	carniccio di scarnatura, rasatura spaccatura e pezzamatura in pelo	[04.01.08] [04.01.99]
08.09	indumenti, accessori di abbigliamento ed altri manufatti tessili confezionati post-consumo	[19.12.08] [20.01.10] [20.01.11]
09.01	scarti di legno e sughero, imballaggi di legno	[03.01.01] [03.01.05] [03.01.99] [15.01.03] [17.02.01] [19.12.07] [20.01.38] [20.03.01]
09.02	scarti di legno e sughero, imballaggi di legno	[03.01.01] [03.01.05]
09.05	black liquor	[03.01.99]
09.06	rifiuti di carte decorative impregnate	[03.01.99]
10.01	cascami e scarti di produzione, rifiuti di polvere e granuli	[07.02.99] [16.03.06]
10.02	pneumatici non ricostruibili, camere d'aria non riparabili e altri scarti di gomma	[16.01.03]

TORRICELLI TRASPORTI S.R.L.
 Numero Iscrizione PG00656
 Provvedimento di Modifica

Prot. n.9437/2009 del 11/12/2009



Albo Nazionale Gestori Ambientali
SEZIONE REGIONALE DELL'UMBRIA

istituita presso la Camera di Commercio Industria Artigianato e Agricoltura di PERUGIA
Via Catanelli, 70
Dlgs 152/06

11.01	morchie, fecce e fondami di serbatoi di stoccaggio; reflui liquidi, terre e farine fossili coadiuvanti di decolorazione di oli e grassi, pannelli filtrazione grassi; scarti e fondami di raffinazione dell'industria degli oli, dei grassi vegetali e animali	[02.03.03] [02.03.99]
11.02	terre e farine fossili disoleate	[02.03.99]
11.03	carte esauste da filtrazione oli	[02.03.99]
11.04	reflui liquidi della industria di raffinazione degli oli, dei grassi vegetali e animali	[02.03.99]
11.05	foglie di the esauste	[02.03.04]
11.06	tartaro grezzo	[02.07.03]
11.07	vinacce e fecce esauste	[02.07.02] [02.07.99]
11.08	guscetta di cotone	[04.02.21]
11.09	rifiuti di cloruro di sodio	[02.02.99] [04.01.99]
11.10	rifiuti misti della lavorazione del tabacco	[02.03.04] [02.03.99]
11.11	oli esausti vegetali ed animali	[02.03.04] [20.01.25]
11.12	sansa esausta di oliva (polpa o farina)	[02.03.03]
11.13	scarti e sfridi di granaglia per uso zootecnico	[02.03.04]
11.14	reflui di cloruro di sodio in soluzione	[02.02.99] [06.03.14]
12.01	fanghi da industria cartaria	[03.03.02] [03.03.05] [03.03.09] [03.03.10] [03.03.11] [03.03.99]
12.02	fanghi di dragaggio	[17.05.06]
12.03	fanghi e polveri da segazione e lavorazione pietre, marmi e ardesie	[01.04.10] [01.04.13]
12.04	fanghi e polveri da segazione, molatura e lavorazione granito	[01.04.10] [01.04.13]
12.05	marmoresine	[01.04.13]
12.06	fanghi, acque, polveri e rifiuti solidi da processi di lavorazione e depurazione acque ed emissioni aeriformi da industria ceramica	[08.02.02] [08.02.03] [10.12.03] [10.12.05] [10.12.10] [10.12.99]
12.07	fanghi costituiti da inerti	[01.01.02] [01.04.09] [01.04.10] [01.04.12]
12.08	fanghi da trattamento acque di processo	[06.05.03] [06.13.99] [07.01.12] [07.02.12] [07.03.12] [07.04.12] [07.05.12] [07.06.12] [07.07.12] [10.01.21] [19.08.12] [19.08.14]
12.09	fango secco di natura sabbiosa	[10.11.03]
12.10	fanghi da lavorazione lana sucida	[04.02.20]
12.11	fanghi da processi di pulizia manufatti in acciaio, decantazione acque di raffreddamento dei processi dell'industria siderurgica	[10.02.12] [12.01.15]
12.12	fanghi da abbattimento polveri da lavorazione terre per fonderie di metalli ferrosi	[10.02.14] [10.02.15]
12.13	Fanghi da impianti di decantazione, chiarificazione e decarbonatazione delle acque per la preparazione di acqua potabile o di acqua addolcita, demineralizzata per uso industriale	[19.08.02] [19.09.02] [19.09.03]
12.14	Fanghi da trattamento sul posto degli effluenti	[06.05.03]
12.15	Fanghi di cottura e da lavaggio del legno vergine	[03.01.99]
12.16	Fanghi di trattamento acque reflue industriali	[05.01.10] [06.05.03] [07.01.12] [07.02.12] [07.03.12] [07.04.12] [07.05.12] [07.06.12] [07.07.12] [10.01.21] [19.08.12] [19.08.14]
12.17	Fanghi da trattamento acque di processo e da abbattimento emissioni aeriformi da industria siderurgica e metalmeccanica	[10.02.08] [10.02.14] [10.02.15] [11.01.10] [11.01.12] [11.01.14]
12.18	fanghi di depurazione di acque di risulta della lavorazione del cuoio essiccati	[04.01.06]

TORRICELLI TRASPORTI S.R.L.
Numero Iscrizione PG00656
Provvedimento di Modifica

Prot. n.9437/2009 del 11/12/2009



Albo Nazionale Gestori Ambientali
SEZIONE REGIONALE DELL'UMBRIA

Istituita presso la Camera di Commercio Industria Artigianato e Agricoltura di PERUGIA
Via Catanelli, 70
Dlgs 152/06

13.01	ceneri dalla combustione di carbone e lignite, anche additivati con calcare e da cocombustione con esclusione dei rifiuti urbani ed assimilati tal quali,	[10.01.01] [10.01.02] [10.01.03] [10.01.15] [10.01.17]
13.02	ceneri dalla combustione di biomasse (paglia, vinacce) ed affini, legno, pannelli, fanghi di cartiere	[10.01.01] [10.01.03] [10.01.15] [10.01.17] [19.01.12] [19.01.14]
13.03	Ceneri pesanti da incenerimento di rifiuti solidi urbani e assimilati e da CDR	[19.01.12]
13.04	abrasivo granulato	[10.06.02]
13.05	rifiuti di solfato di calcio da pigmenti inorganici	[06.11.99] [10.02.99]
13.06	gessi chimici da desolforazione di effluenti liquidi e gassosi	[06.06.99] [06.11.01] [06.11.99] [10.01.05] [10.01.07] [10.12.10]
13.07	gessi chimici	[06.03.14] [06.05.03] [06.13.99] [10.03.24]
13.08	Anidrite	[06.03.14] [06.05.03]
13.09	rifiuti di solfato di calcio da depurazione soluzioni di cloruro di sodio	[06.05.03] [06.13.99]
13.10	biscotti fluoridrici	[06.03.14]
13.11	silicato bicalcico	[06.08.99] [10.08.11]
13.12	zolfo in croste e pannelli e zolfo rifiuto	[05.01.16] [06.06.03]
13.13	rifiuti di pasta di zolfo	[05.07.02] [06.06.03] [06.06.99]
13.14	zolfo umido	[06.06.03] [06.06.99]
13.15	rifiuti di bario solfato grezzo	[06.03.14] [07.05.99]
13.16	rifiuti di minerali di bario ridotti	[01.03.99] [06.03.14]
13.17	rifiuti di ossido di antimonio	[06.03.16]
13.18	polveri di ossidi di ferro	[06.03.16]
13.19	sfridi e scarti di smalto porcellanato	[08.02.01] [08.02.03]
13.20	gruppo cartuccia toner per stampante laser, contenitori toner per fotocopiatrici, cartucce per stampanti fax e calcolatrici a getto d'inchiostro, cartucce nastro per stampanti ad aghi	[08.03.18] [16.02.16]
13.21	cloruro di sodio greggio	[19.09.06]
13.22	macchine fotografiche monouso	[09.01.10] [09.01.12]
13.23	soluzioni da incisione dei circuiti stampati	[06.03.14]
13.24	sfridi di paraffina	[03.03.99]
13.25	calcio solfato in granuli 60-90% da processo chimico a base di acido solforico e calce idrata	[06.03.14] [07.02.12]
13.26	Rifiuti a base di carbone costituiti da scarti di catodi anodi, spezzoni di carbone amorfo, coke, calcinato di petrolio, soole di carbone usate e materiali incombustibili dell'alluminio	[01.04.10] [10.03.18] [11.02.03] [16.11.02]
13.27	rifiuti da depurazione fumi dell'industria dei laterizi	[10.12.03] [10.12.05] [10.12.10]
13.28	soluzione reflua a base di solfuro di sodio	[06.03.14]
14.01	rifiuti solidi urbani o speciali non pericolosi ad esclusione delle frazioni derivanti da raccolta differenziata	[07.02.13] [15.01.01] [15.01.02] [15.01.03] [15.01.05] [15.01.06] [16.01.03] [16.01.19] [17.02.01] [17.02.03] [19.05.01] [19.12.01] [19.12.04] [19.12.10] [19.12.12] [20.02.03] [20.03.01]
15.01	frazione organica da RSU e rifiuti speciali non pericolosi a matrice organica, recuperabili con processi di digestione anaerobica	[02.01.06] [02.02.04] [02.03.05] [02.04.03] [02.05.02] [02.06.03] [02.07.02] [02.07.05] [03.03.09] [03.03.10] [03.03.11] [19.08.05] [20.01.08] [20.02.01] [20.03.02]
16.01a	frazione organica dei rifiuti solidi urbani raccolta separatamente	[20.01.08] [20.03.02]

TORRICELLI TRASPORTI S.R.L.
Numero Iscrizione PG00656
Provvedimento di Modifica

Prot. n.9437/2009 del 11/12/2009



Albo Nazionale Gestori Ambientali

SEZIONE REGIONALE DELL'UMBRIA

istituita presso la Camera di Commercio Industria Artigianato e Agricoltura di PERUGIA

Via Catanelli, 70

Dlgs 152/06

16.01b	Rifiuti vegetali di coltivazioni agricole	[02.01.03]
16.01c	segatura, trucioli, frammenti di legno, di sughero	[03.01.01] [03.01.05] [03.03.01]
16.01d	rifiuti vegetali derivanti da attività agro-industriali	[02.03.04] [02.05.01] [02.07.01] [02.07.02] [02.07.04]
16.01e	Rifiuti tessili di origine vegetale: cascami e scarti di cotone, cascami e scarti di lino, cascami e scarti di iuta, cascami e scarti di canapa	[04.02.21]
16.01f	Rifiuti tessili di origine animale cascami e scarti di lana, cascami e scarti di seta	[04.02.21]
16.01g	deiezioni animali da sole o in miscela con materiale di lettiera o frazioni della stessa ottenute attraverso processi di separazione	[02.01.06]
16.01h	scarti di legno non impregnato	[03.01.01] [03.01.99] [15.01.03] [20.01.38]
16.01i	carta e cartone nelle forme usualmente commercializzate	[15.01.01] [20.01.01]
16.01j	fibra e fanghi di carta	[03.03.09] [03.03.10] [03.03.11]
16.01k	contenuto dei prestomaci	[02.01.02]
16.01l	Rifiuti ligneo cellullosici derivanti dalla manutenzione del verde ornamentale	[20.02.01]
16.01m	fanghi di depurazione, fanghi di depurazione delle industrie alimentari	[02.02.01] [02.02.04] [02.03.01] [02.03.05] [02.04.03] [02.05.02] [02.06.03] [02.07.05] [03.03.02] [04.01.07] [19.06.05] [19.06.06] [19.08.05] [19.08.12] [19.08.14]
16.01n	ceneri di combustione di sanse esauste e di scarti vegetali con le caratteristiche di cui al punto 18.11	[10.01.01] [10.01.02] [10.01.03] [10.01.15] [10.01.17]
17.01	rifiuti solidi urbani ed assimilati ad esclusione delle frazioni omogenee derivanti da raccolta differenziata; combustibile da rifiuti (CDR) di cui al precedente punto 14	[15.01.01] [15.01.02] [15.01.03] [15.01.05] [15.01.06] [16.01.03] [16.01.19] [17.02.01] [17.02.03] [19.12.10] [20.02.03] [20.03.01]
18.01	Ossa, residui di pulitura delle ossa, corna e unghie, penne e piume, residui carnei, sangue, residui di pesce, crisalidi	[02.02.02] [02.02.03]
18.02	Scarti, peluria e pelucchi di lana e altre fibre di origine animale, rifilature	[04.01.01] [04.02.21] [04.02.22]
18.03	Scarti solidi della lavorazione conciaria	[04.01.01]
18.04	Borlande	[02.04.99] [02.07.02] [02.07.99]
18.05	Panelli	[02.03.99]
18.06	Acque di vegetazione delle olive	[02.03.99]
18.07	Calce di defecazione e ceneri di calce	[02.04.02]
18.08	Scorie di defosforazione	[10.02.02] [10.09.03]
18.09	Solfato di calcio precipitato, solfato ferroso	[06.03.14]
18.10	Fosfato precipitato	[06.03.14]
18.11	Ceneri di combustione di sansa esausta e da materiali organici vari di origine naturale	[10.01.01] [10.01.02] [10.01.03] [10.01.15] [10.01.17]
18.12	Deiezioni animali	[02.01.06]
01	Combustibile derivato da rifiuti (CDR)	[19.12.10]
03	Scarti vegetali	[02.01.03] [02.01.07] [02.03.01] [02.03.03] [02.03.04] [02.07.01] [02.07.04]
04	Rifiuti della lavorazione del legno e affini non trattati	[03.01.01] [03.01.05] [03.03.01] [15.01.03] [17.02.01] [20.01.38]
05	Rifiuti da fibra tessile	[04.02.21]
06	Rifiuti dalla lavorazione del legno e affini trattati	[03.01.05] [20.01.38]
07	Rifiuti della lavorazione del tabacco	[02.03.04]
09	Scarti di pulper	[03.03.07] [03.03.10]

TORRICELLI TRASPORTI S.R.L.

Numero Iscrizione PG00656

Provvedimento di Modifica

Prot. n.9437/2009 del 11/12/2009



Albo Nazionale Gestori Ambientali
SEZIONE REGIONALE DELL'UMBRIA

istituita presso la Camera di Commercio Industria Artigianato e Agricoltura di PERUGIA
Via Catanelli, 70
Dlgs 152/06

10	Fanghi essiccati di depurazione di acque reflue	[19.08.05]
12	Fanghi essiccati di depurazione di acque dell'industria cartaria	[03.03.02] [03.03.05] [03.03.09] [03.03.10] [03.03.11]
13	Residuo di carbon fossile, residui di coke metallurgico	[16.03.06]
14	Pollina	[02.01.06]

targa: DZ880HV
tipo: TRATTORE STRADALE

targa: DZ889HV
tipo: TRATTORE STRADALE

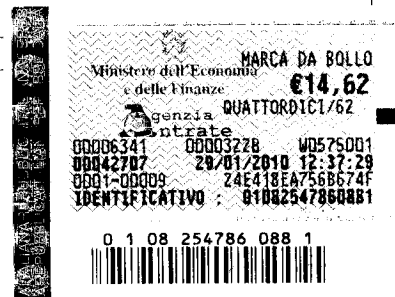

Categoria 4 (Raccolta e trasporto di rifiuti speciali non pericolosi)
Classe D (quantità annua complessivamente trattata superiore o uguale a 6.000 t. e inferiore a 15.000 t.)

Mezzi integrati nella categoria e classe corrente:

targa: AF47478
tipo: SEMIRIMORCHIO PER TRASPORTO DI COSE

Tipologie di rifiuto integrate per i mezzi sopraindicati:

01.01.01	rifiuti da estrazione di minerali metalliferi
01.01.02	rifiuti da estrazione di minerali non metalliferi
01.03.06	sterili diversi da quelli di cui alle voci 01 03 04 e 01 03 05
01.03.08	polveri e residui affini diversi da quelli di cui alla voce 01 03 07
01.03.09	fanghi rossi derivanti dalla produzione di allumina, diversi da quelli di cui alla voce 01 03 07
01.04.08	scarti di ghiaia e pietrisco, diversi da quelli di cui alla voce 01 04 07
01.04.09	scarti di sabbia e argilla
01.04.10	polveri e residui affini, diversi da quelli di cui alla voce 01 04 07
01.04.11	rifiuti della lavorazione di potassa e salgemma, diversi da quelli di cui alla voce 01 04 07
01.04.12	sterili ed altri residui del lavaggio e della pulitura di minerali, diversi da quelli di cui alle voci 01 04 07 e 01 04 11
01.04.13	rifiuti prodotti dalla lavorazione della pietra, diversi da quelli di cui alla voce 01 04 07
01.05.04	fanghi e rifiuti di perforazione di pozzi per acque dolci
01.05.07	fanghi e rifiuti di perforazione contenenti barite, diversi da quelli delle voci 01 05 05 e 01 05 06
01.05.08	fanghi e rifiuti di perforazione contenenti cloruri, diversi da quelli delle voci 01 05 05 e 01 05 06
02.01.01	fanghi da operazioni di lavaggio e pulizia
02.01.02	scarti di tessuti animali
02.01.03	scarti di tessuti vegetali
02.01.04	rifiuti plastici (ad esclusione degli imballaggi)
02.01.06	feci animali, urine e letame (comprese le lettiere usate), effluenti, raccolti separatamente e trattati fuori sito
02.01.07	rifiuti della silvicoltura
02.01.09	rifiuti agrochimici diversi da quelli della voce 02 01 08
02.01.10	rifiuti metallici
02.02.01	fanghi da operazioni di lavaggio e pulizia
02.02.02	scarti di tessuti animali
02.02.03	scarti inutilizzabili per il consumo o la trasformazione
02.02.04	fanghi prodotti dal trattamento in loco degli effluenti
02.03.01	fanghi prodotti da operazioni di lavaggio, pulizia, sbucciatura, centrifugazione e separazione di componenti
02.03.02	rifiuti legati all'impiego di conservanti

TORRICELLI TRASPORTI S.R.L.
Numero Iscrizione PG00656
Provvedimento di Modifica

Prot. n.9437/2009 del 11/12/2009



Albo Nazionale Gestori Ambientali
SEZIONE REGIONALE DELL'UMBRIA

istituata presso la Camera di Commercio Industria Artigianato e Agricoltura di PERUGIA

Via Catanelli, 70

Dlgs 152/06

02.03.03	rifiuti prodotti dall'estrazione tramite solvente
02.03.04	scarti inutilizzabili per il consumo o la trasformazione
02.03.05	fanghi prodotti dal trattamento in loco degli effluenti
02.03.99	terre e farine fossili disoleate; terre decoloranti
02.04.01	terriccio residuo delle operazioni di pulizia e lavaggio delle barbabietole
02.04.02	carbonato di calcio fuori specifica
02.04.03	fanghi prodotti dal trattamento in loco degli effluenti
02.05.01	scarti inutilizzabili per il consumo o la trasformazione
02.05.02	fanghi prodotti dal trattamento in loco degli effluenti
02.06.01	scarti inutilizzabili per il consumo o la trasformazione
02.06.02	rifiuti legati all'impiego di conservanti
02.06.03	fanghi prodotti dal trattamento in loco degli effluenti
02.07.01	rifiuti prodotti dalle operazioni di lavaggio, pulizia e macinazione della materia prima
02.07.02	rifiuti prodotti dalla distillazione di bevande alcoliche
02.07.03	rifiuti prodotti dai trattamenti chimici
02.07.04	scarti inutilizzabili per il consumo o la trasformazione
02.07.05	fanghi prodotti dal trattamento in loco degli effluenti
02.07.99	fango di distillazione di sostanze zuccherine
03.01.01	scarti di corteccia e sughero
03.01.05	segatura, trucioli, residui di taglio, legno, pannelli di truciolare e piallacci diversi da quelli di cui alla voce 03 01 04
03.03.01	scarti di corteccia e legno
03.03.02	fanghi di recupero dei bagni di macerazione (green liquor)
03.03.05	fanghi prodotti dai processi di disinchiostrazione nel riciclaggio della carta
03.03.07	scarti della separazione meccanica nella produzione di polpa da rifiuti di carta e cartone
03.03.08	scarti della selezione di carta e cartone destinati ad essere riciclati
03.03.09	fanghi di scarto contenenti carbonato di calcio
03.03.10	scarti di fibre e fanghi contenenti fibre, riempitivi e prodotti di rivestimento generati dai processi di separazione meccanica
03.03.11	fanghi prodotti dal trattamento in loco degli effluenti, diversi da quelli di cui alla voce 03 03 10
04.01.01	carniccio e frammenti di calce
04.01.02	rifiuti di calcinazione
04.01.04	liquido di concia contenente cromo
04.01.05	liquido di concia non contenente cromo
04.01.06	fanghi, prodotti in particolare dal trattamento in loco degli effluenti, contenenti cromo
04.01.07	fanghi, prodotti in particolare dal trattamento in loco degli effluenti, non contenenti cromo
04.01.08	cuoio conciato (scarti, cascami, ritagli, polveri di lucidatura) contenenti cromo
04.01.09	rifiuti delle operazioni di confezionamento e finitura
04.02.09	rifiuti da materiali compositi (fibre impregnate, elastomeri, plastomeri)
04.02.10	materiale organico proveniente da prodotti naturali (ad es. grasso, cera)
04.02.15	rifiuti da operazioni di finitura, diversi da quelli di cui alla voce 04 02 14
04.02.17	tinture e pigmenti, diversi da quelli di cui alla voce 04 02 16
04.02.20	fanghi prodotti dal trattamento in loco degli effluenti, diversi da quelli di cui alla voce 04 02 19
04.02.21	rifiuti da fibre tessili grezze
04.02.22	rifiuti da fibre tessili lavorate
05.01.10	fanghi prodotti dal trattamento in loco degli effluenti, diversi da quelli di cui alla voce 05 01 09
05.01.13	fanghi residui dell'acqua di alimentazione delle caldaie
05.01.14	rifiuti prodotti dalle torri di raffreddamento
05.01.16	rifiuti contenenti zolfo prodotti dalla desolforizzazione del petrolio
05.01.17	bitumi
05.06.04	rifiuti prodotti dalle torri di raffreddamento
05.07.02	rifiuti contenenti zolfo
06.03.14	sali e loro soluzioni, diversi da quelli di cui alle voci 06 03 11 e 06 03 13
06.03.16	ossidi metallici, diversi da quelli di cui alla voce 06 03 15

TORRICELLI TRASPORTI S.R.L.

Numero Iscrizione PG00656

Provvedimento di Modifica

Prot. n.9437/2009 del 11/12/2009



Albo Nazionale Gestori Ambientali
SEZIONE REGIONALE DELL'UMBRIA

istituita presso la Camera di Commercio Industria Artigianato e Agricoltura di PERUGIA
Via Catanelli, 70
Dlgs 152/06

06.05.03	fanghi prodotti dal trattamento in loco degli effluenti, diversi da quelli di cui alla voce 06 05 02
06.06.03	rifiuti contenenti solfuri, diversi da quelli di cui alla voce 06 06 02
06.09.02	scorie fosforose
06.09.04	rifiuti prodotti da reazioni a base di calcio, diversi da quelli di cui alla voce 06 09 03
06.11.01	rifiuti prodotti da reazioni a base di calcio nella produzione di diossido di titanio
06.13.03	nerofumo
07.01.12	fanghi prodotti dal trattamento in loco degli effluenti, diversi da quelli di cui alla voce 07 01 11
07.02.12	fanghi prodotti dal trattamento in loco degli effluenti, diversi da quelli di cui alla voce 07 02 11
07.02.13	rifiuti plastici
07.02.15	rifiuti prodotti da additivi, diversi da quelli di cui alla voce 07 02 14
07.02.17	rifiuti contenenti silicone diversi da quelli menzionati alla voce 07 02 16
07.03.12	fanghi prodotti dal trattamento in loco degli effluenti, diversi da quelli di cui alla voce 07 03 11
07.04.12	fanghi prodotti dal trattamento in loco degli effluenti, diversi da quelli di cui alla voce 07 04 11
07.05.12	fanghi prodotti dal trattamento in loco degli effluenti, diversi da quelli di cui alla voce 07 05 11
07.05.14	rifiuti solidi, diversi da quelli di cui alla voce 07 05 13
07.06.12	fanghi prodotti dal trattamento in loco degli effluenti, diversi da quelli di cui alla voce 07 06 11
07.07.12	fanghi prodotti dal trattamento in loco degli effluenti, diversi da quelli di cui alla voce 07 07 11
08.01.12	pitture e vernici di scarto, diverse da quelle di cui alla voce 08 01 11
08.01.14	fanghi prodotti da pitture e vernici, diversi da quelli di cui alla voce 08 01 13
08.01.16	fanghi acquosi contenenti pitture e vernici, diversi da quelli di cui alla voce 08 01 15
08.01.18	fanghi prodotti dalla rimozione di pitture e vernici, diversi da quelli di cui alla voce 08 01 17
08.01.20	sospensioni acquose contenenti pitture e vernici, diverse da quelle di cui alla voce 08 01 19
08.02.01	polveri di scarto di rivestimenti
08.02.02	fanghi acquosi contenenti materiali ceramici
08.02.03	sospensioni acquose contenenti materiali ceramici
08.03.07	fanghi acquosi contenenti inchiostro
08.03.08	rifiuti liquidi acquosi contenenti inchiostro
08.03.13	scarti di inchiostro, diversi da quelli di cui alla voce 08 03 12
08.03.15	fanghi di inchiostro, diversi da quelli di cui alla voce 08 03 14
08.03.18	toner per stampa esauriti, diversi da quelli di cui alla voce 08 03 17
08.04.10	adesivi e sigillanti di scarto, diversi da quelli di cui alla voce 08 04 09
08.04.12	fanghi di adesivi e sigillanti, diversi da quelli di cui alla voce 08 04 11
08.04.14	fanghi acquosi contenenti adesivi e sigillanti, diversi da quelli di cui alla voce 08 04 13
08.04.16	rifiuti liquidi acquosi contenenti adesivi e sigillanti, diversi da quelli di cui alla voce 08 04 15
09.01.07	carta e pellicole per fotografia, contenenti argento o composti dell'argento
09.01.08	carta e pellicole per fotografia, non contenenti argento o composti dell'argento
09.01.10	macchine fotografiche monouso senza batterie
09.01.12	macchine fotografiche monouso diverse da quelle di cui alla voce 09 01 11
10.01.01	ceneri pesanti, scorie e polveri di caldaia (tranne le polveri di caldaia di cui alla voce 10 01 04)
10.01.02	ceneri leggere di carbone
10.01.03	ceneri leggere di torba e di legno non trattato
10.01.05	rifiuti solidi prodotti da reazioni a base di calcio nei processi di desolfurazione dei fumi
10.01.07	rifiuti fangosi prodotti da reazioni a base di calcio nei processi di desolfurazione dei fumi
10.01.15	ceneri pesanti, scorie e polveri di caldaia prodotte dal coincenerimento, diverse da quelli di cui alla voce 10 01 14
10.01.17	ceneri leggere prodotte dal coincenerimento, diverse da quelle di cui alla voce 10 01 16
10.01.19	rifiuti prodotti dalla depurazione dei fumi, diversi da quelli di cui alle voci 10 01 05, 10 01 07 e 10 01 18
10.01.21	fanghi prodotti dal trattamento in loco degli effluenti, diversi da quelli di cui alla voce 10 01 20
10.01.23	fanghi acquosi da operazioni di pulizia caldaie, diversi da quelli di cui alla voce 10 01 22
10.01.24	sabbie dei reattori a letto fluidizzato
10.01.25	rifiuti dell'immagazzinamento e della preparazione del combustibile delle centrali termoelettriche a carbone
10.01.26	rifiuti prodotti dal trattamento delle acque di raffreddamento
10.02.01	rifiuti del trattamento delle scorie

TORRICELLI TRASPORTI S.R.L.
Numero Iscrizione PG00656
Provvedimento di Modifica

Prot. n.9437/2009 del 11/12/2009



Albo Nazionale Gestori Ambientali
SEZIONE REGIONALE DELL'UMBRIA

istituita presso la Camera di Commercio Industria Artigianato e Agricoltura di PERUGIA
Via Catanelli, 70
Dlgs 152/06

10.02.02	scorie non trattate
10.02.08	rifiuti prodotti dal trattamento dei fumi, diversi da quelli di cui alla voce 10 02 07
10.02.10	scaglie di laminazione
10.02.12	rifiuti prodotti dal trattamento delle acque di raffreddamento, diversi da quelli di cui alla voce 10 02 11
10.02.14	fanghi e residui di filtrazione prodotti dal trattamento dei fumi, diversi da quelli di cui alla voce 10 02 13
10.02.15	altri fanghi e residui di filtrazione
10.03.02	frammenti di anodi
10.03.05	rifiuti di allumina
10.03.16	schiumature diverse da quelle di cui alla voce 10 03 15
10.03.18	rifiuti contenenti catrame della produzione degli anodi, diversi da quelli di cui alla voce 10 03 17
10.03.20	polveri dei gas di combustione, diverse da quelle di cui alla voce 10 03 19
10.03.22	altre polveri e particolati (comprese quelle prodotte da mulini a palle), diverse da quelle di cui alla voce 10 03 21
10.03.24	rifiuti prodotti dal trattamento dei fumi, diversi da quelli di cui alla voce 10 03 23
10.03.26	fanghi e residui di filtrazione prodotti dal trattamento dei fumi, diversi da quelli di cui alla voce 10 03 25
10.03.28	rifiuti prodotti dal trattamento delle acque di raffreddamento, diversi da quelli di cui alla voce 10 03 27
10.03.30	rifiuti prodotti dal trattamento di scorie saline e scorie nere, diversi da quelli di cui alla voce 10 03 29
10.04.10	rifiuti prodotti dal trattamento delle acque di raffreddamento, diversi da quelli di cui alla voce 10 04 09
10.05.01	scorie della produzione primaria e secondaria
10.05.04	altre polveri e particolato
10.05.09	rifiuti prodotti dal trattamento delle acque di raffreddamento, diversi da quelli di cui alla voce 10 05 08
10.05.11	scorie e schiumature diverse da quelle di cui alla voce 10 05 10
10.06.01	scorie della produzione primaria e secondaria
10.06.02	impurità e schiumature della produzione primaria e secondaria
10.06.04	altre polveri e particolato
10.06.10	rifiuti prodotti dal trattamento delle acque di raffreddamento, diversi da quelli di cui alla voce 10 06 09
10.07.01	scorie della produzione primaria e secondaria
10.07.02	impurità e schiumature della produzione primaria e secondaria
10.07.03	rifiuti solidi prodotti dal trattamento dei fumi
10.07.04	altre polveri e particolato
10.07.05	fanghi e residui di filtrazione prodotti dal trattamento dei fumi
10.07.08	rifiuti prodotti dal trattamento delle acque di raffreddamento, diversi da quelli di cui alla voce 10 07 07
10.08.04	polveri e particolato
10.08.09	altre scorie
10.08.11	impurità e schiumature diverse da quelle di cui alla voce 10 08 10
10.08.13	rifiuti contenenti carbone della produzione degli anodi, diversi da quelli di cui alla voce 10 08 12
10.08.14	frammenti di anodi
10.08.16	polveri dei gas di combustione, diverse da quelle di cui alla voce 10 08 15
10.08.18	fanghi e residui di filtrazione prodotti dal trattamento dei fumi, diversi da quelli di cui alla voce 10 08 17
10.08.20	rifiuti prodotti dal trattamento delle acque di raffreddamento, diversi da quelli di cui alla voce 10 08 19
10.09.03	scorie di fusione
10.09.06	forme e anime da fonderia non utilizzate, diverse da quelle di cui alla voce 10 09 05
10.09.08	forme e anime da fonderia utilizzate, diverse da quelle di cui alla voce 10 09 07
10.09.10	polveri dei gas di combustione diverse da quelle di cui alla voce 10 09 09
10.09.12	altri particolati diversi da quelli di cui alla voce 10 09 11
10.09.14	leganti per rifiuti diversi da quelli di cui alla voce 10 09 13
10.09.16	scarti di prodotti rilevatori di crepe, diversi da quelli di cui alla voce 10 09 15
10.10.03	scorie di fusione
10.10.06	forme e anime da fonderia non utilizzate, diverse da quelle di cui alla voce 10 10 05
10.10.08	forme e anime da fonderia utilizzate, diverse da quelle di cui alla voce 10 10 07
10.10.10	polveri dei gas di combustione, diverse da quelle di cui alla voce 10 10 09
10.10.12	altri particolati diversi da quelli di cui alla voce 10 10 11
10.10.14	leganti per rifiuti diversi da quelli di cui alla voce 10 10 13
10.10.16	scarti di prodotti rilevatori di crepe, diversi da quelli di cui alla voce 10 10 15

TORRICELLI TRASPORTI S.R.L.
Numero Iscrizione PG00656
Provvedimento di Modifica

Prot. n.9437/2009 del 11/12/2009



Albo Nazionale Gestori Ambientali
SEZIONE REGIONALE DELL'UMBRIA

istituita presso la Camera di Commercio Industria Artigianato e Agricoltura di PERUGIA

Via Catanelli, 70

Dlgs 152/06

10.11.03	scarti di materiali in fibra a base di vetro
10.11.05	polveri e particolato
10.11.10	scarti di mescole non sottoposte a trattamento termico, diverse da quelle di cui alla voce 10 11 09
10.11.12	rifiuti di vetro diversi da quelli di cui alla voce 10 11 11
10.11.14	lucidature di vetro e fanghi di macinazione, diversi da quelli di cui alla voce 10 11 13
10.11.16	rifiuti prodotti dal trattamento dei fumi, diversi da quelli di cui alla voce 10 11 15
10.11.18	fanghi e residui di filtrazione prodotti dal trattamento dei fumi, diversi da quelli di cui alla voce 10 11 17
10.11.20	rifiuti solidi prodotti dal trattamento in loco degli effluenti, diversi da quelli di cui alla voce 10 11 19
10.12.01	scarti di mescole non sottoposte a trattamento termico
10.12.03	polveri e particolato
10.12.05	fanghi e residui di filtrazione prodotti dal trattamento dei fumi
10.12.06	stampi di scarto
10.12.08	scarti di ceramica, mattoni, mattonelle e materiali da costruzione (sottoposti a trattamento termico)
10.12.10	rifiuti solidi prodotti dal trattamento dei fumi, diversi da quelli di cui alla voce 10 12 09
10.12.12	rifiuti delle operazioni di smaltatura diversi da quelli di cui alla voce 10 12 11
10.12.13	fanghi prodotti dal trattamento in loco degli effluenti
10.13.01	scarti di mescole non sottoposte a trattamento termico
10.13.04	rifiuti di calcinazione e di idratazione della calce
10.13.06	polveri e particolato (eccetto quelli delle voci 10 13 12 e 10 13 13)
10.13.07	fanghi e residui di filtrazione prodotti dal trattamento dei fumi
10.13.10	rifiuti della fabbricazione di amianto cemento, diversi da quelli di cui alla voce 10 13 09
10.13.11	rifiuti della produzione di materiali compositi a base di cemento, diversi da quelli di cui alle voci 10 13 09 e 10 13 10
10.13.13	rifiuti solidi prodotti dal trattamento dei fumi, diversi da quelli di cui alla voce 10 13 12
10.13.14	rifiuti e fanghi di cemento
11.01.10	fanghi e residui di filtrazione, diversi da quelli di cui alla voce 11 01 09
11.01.12	soluzioni acquose di lavaggio, diverse da quelle di cui alla voce 10 01 11
11.01.14	rifiuti di sgrassaggio diversi da quelli di cui alla voce 11 01 13
11.02.03	rifiuti della produzione di anodi per processi elettrolitici acquosi
11.02.06	rifiuti della lavorazione idrometallurgica del rame, diversi da quelli della voce 11 02 05
11.05.01	zinco solido
11.05.02	ceneri di zinco
12.01.01	limatura e trucioli di materiali ferrosi
12.01.02	polveri e particolato di materiali ferrosi
12.01.03	limatura e trucioli di materiali non ferrosi
12.01.04	polveri e particolato di materiali non ferrosi
12.01.05	limatura e trucioli di materiali plastici
12.01.13	rifiuti di saldatura
12.01.15	fanghi di lavorazione, diversi da quelli di cui alla voce 12 01 14
12.01.17	materiale abrasivo di scarto, diverso da quello di cui alla voce 12 01 16
12.01.21	corpi d'utensile e materiali di rettifica esauriti, diversi da quelli di cui alla voce 12 01 20
12.01.99	pezzi, spezzoni e parti di metalli ferrosi - pezzi, spezzoni e parti di metalli non ferrosi
15.01.01	imballaggi in carta e cartone
15.01.02	imballaggi in plastica
15.01.03	imballaggi in legno
15.01.04	imballaggi metallici
15.01.05	imballaggi in materiali compositi
15.01.06	imballaggi in materiali misti
15.01.07	imballaggi in vetro
15.01.09	imballaggi in materia tessile
15.02.03	assorbenti, materiali filtranti, stracci e indumenti protettivi, diversi da quelli di cui alla voce 15 02 02
16.01.03	pneumatici fuori uso
16.01.06	veicoli fuori uso, non contenenti liquidi né altre componenti pericolose
16.01.12	pastiglie per freni, diverse da quelle di cui alla voce 16 01 11

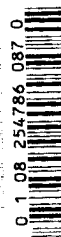
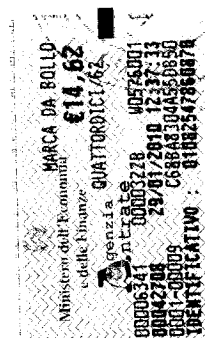

TORRICELLI TRASPORTI S.R.L.
Numero Iscrizione PG00656
Provvedimento di Modifica

Prot. n.9437/2009 del 11/12/2009



Albo Nazionale Gestori Ambientali
SEZIONE REGIONALE DELL'UMBRIA

istituita presso la Camera di Commercio Industria Artigianato e Agricoltura di PERUGIA

Via Catanelli, 70

Dlgs 152/06

16.01.15	liquidi antigelo diversi da quelli di cui alla voce 16 01 14
16.01.16	serbatoi per gas liquido
16.01.17	metalli ferrosi
16.01.18	metalli non ferrosi
16.01.19	plastica
16.01.20	vetro
16.01.22	componenti non specificati altrimenti
16.02.14	apparecchiature fuori uso, diverse da quelle di cui alle voci da 16 02 09 a 16 02 13
16.02.16	componenti rimossi da apparecchiature fuori uso, diversi da quelli di cui alla voce 16 02 15
16.03.04	rifiuti inorganici, diversi da quelli di cui alla voce 16 03 03
16.03.06	rifiuti organici, diversi da quelli di cui alla voce 16 03 05
16.05.05	gas in contenitori a pressione, diversi da quelli di cui alla voce 16 05 04
16.05.09	sostanze chimiche di scarto diverse da quelle di cui alle voci 16 05 06, 16 05 07 e 16 05 08
16.06.04	batterie alcaline (tranne 16 06 03)
16.06.05	altre batterie ed accumulatori
16.08.01	catalizzatori esauriti contenenti oro, argento, renio, rodio, palladio, iridio o platino (tranne 16 08 07)
16.08.03	catalizzatori esauriti contenenti metalli di transizione o composti di metalli di transizione, non specificati altrimenti
16.08.04	catalizzatori liquidi esauriti per il cracking catalitico (tranne 16 08 07)
16.10.02	soluzioni acquose di scarto, diverse da quelle di cui alla voce 16 10 01
16.10.04	concentrati acquosi, diversi da quelli di cui alla voce 16 10 03
16.11.02	rivestimenti e materiali refrattari a base di carbone provenienti dalle lavorazioni metallurgiche, diversi da quelli di cui alla voce 16 11 01
16.11.04	altri rivestimenti e materiali refrattari provenienti dalle lavorazioni metallurgiche, diversi da quelli di cui alla voce 16 11 03
16.11.06	rivestimenti e materiali refrattari provenienti da lavorazioni non metallurgiche, diversi da quelli di cui alla voce 16 11 05
17.01.01	cemento
17.01.02	mattoni
17.01.03	mattonelle e ceramiche
17.01.07	miscugli o scorie di cemento, mattoni, mattonelle e ceramiche, diverse da quelle di cui alla voce 17 01 06
17.02.01	legno
17.02.02	vetro
17.02.03	plastica
17.03.02	miscele bituminose diverse da quelle di cui alla voce 17 03 01
17.04.01	rame, bronzo, ottone
17.04.02	alluminio
17.04.03	piombo
17.04.04	zinco
17.04.05	ferro e acciaio
17.04.06	stagno
17.04.07	metalli misti
17.04.11	cavi, diversi da quelli di cui alla voce 17 04 10
17.05.04	terra e rocce, diverse da quelle di cui alla voce 17 05 03
17.05.06	fanghi di dragaggio, diversa da quella di cui alla voce 17 05 05
17.06.04	materiali isolanti diversi da quelli di cui alle voci 17 06 01 e 17 06 03
17.08.02	materiali da costruzione a base di gesso diversi da quelli di cui alla voce 17 08 01
17.09.04	rifiuti misti dell'attività di costruzione e demolizione, diversi da quelli di cui alle voci 17 09 01, 17 09 02 e 17 09 03
18.01.01	oggetti da taglio (eccetto 18 01 03)
18.01.02	parti anatomiche ed organi incluse le sacche per il plasma e le riserve di sangue (tranne 18 01 03)
18.01.04	rifiuti che non devono essere raccolti e smaltiti applicando precauzioni particolari per evitare infezioni (es. bende, ingessature, lenzuola, indumenti monouso, assorbenti igienici)

TORRICELLI TRASPORTI S.R.L.
Numero Iscrizione PG00656
Provvedimento di Modifica

Prot. n.9437/2009 del 11/12/2009



Albo Nazionale Gestori Ambientali
SEZIONE REGIONALE DELL'UMBRIA

istituita presso la Camera di Commercio Industria Artigianato e Agricoltura di PERUGIA

Via Catanelli, 70

Dlgs 152/06

18.01.07	sostanze chimiche diverse da quelle di cui alla voce 18 01 06
18.01.09	medicinali diversi da quelli di cui alla voce 18 01 08
18.02.01	oggetti da taglio (eccetto 18 02 02)
18.02.03	rifiuti che non devono essere raccolti e smaltiti applicando precauzioni particolari per evitare infezioni
18.02.06	sostanze chimiche diverse da quelle di cui alla voce 18 02 05
18.02.08	medicinali diversi da quelli di cui alla voce 18 02 07
19.01.02	materiali ferrosi estratti da ceneri pesanti
19.01.12	ceneri pesanti e scorie, diverse da quelle di cui alla voce 19 01 11
19.01.14	ceneri leggere, diverse da quelle di cui alla voce 19 01 13
19.01.16	polveri di caldaia, diverse da quelle di cui alla voce 19 01 15
19.01.18	rifiuti della pirolisi, diversi da quelli di cui alla voce 19 01 17
19.01.19	sabbie dei reattori a letto fluidizzato
19.02.03	miscugli di rifiuti composti esclusivamente da rifiuti non pericolosi
19.02.06	fanghi prodotti da trattamenti chimico-fisici, diversi da quelli di cui alla voce 19 02 05
19.02.10	rifiuti combustibili, diversi da quelli di cui alle voci 19 02 08 e 19 02 09
19.03.05	rifiuti stabilizzati diversi da quelli di cui alla voce 19 03 04
19.03.07	rifiuti solidificati diversi da quelli di cui alla voce 19 03 06
19.04.01	rifiuti vetrificati
19.04.04	rifiuti liquidi acquosi prodotti dalla tempra di rifiuti vetrificati
19.05.01	parte di rifiuti urbani e simili non compostata
19.05.02	parte di rifiuti animali e vegetali non compostata
19.05.03	compost fuori specifica
19.06.03	liquidi prodotti dal trattamento anaerobico di rifiuti urbani
19.06.04	digestato prodotto dal trattamento anaerobico di rifiuti urbani
19.06.05	liquidi prodotti dal trattamento anaerobico di rifiuti di origine animale o vegetale
19.06.06	digestato prodotto dal trattamento anaerobico di rifiuti di origine animale o vegetale
19.07.03	percolato di discarica, diverso da quello di cui alla voce 19 07 02
19.08.01	vaglio
19.08.02	rifiuti dell'eliminazione della sabbia
19.08.05	fanghi prodotti dal trattamento delle acque reflue urbane
19.08.09	miscele di oli e grassi prodotte dalla separazione olio/acqua, contenenti esclusivamente oli e grassi commestibili
19.08.12	fanghi prodotti dal trattamento biologico delle acque reflue industriali, diversi da quelli di cui alla voce 19 08 11
19.08.14	fanghi prodotti da altri trattamenti delle acque reflue industriali, diversi da quelli di cui alla voce 19 08 13
19.09.01	rifiuti solidi prodotti dai processi di filtrazione e vaglio primari
19.09.02	fanghi prodotti dai processi di chiarificazione dell'acqua
19.09.03	fanghi prodotti dai processi di decarbonatazione
19.09.04	carbone attivo esaurito
19.09.05	resine a scambio ionico saturate o esaurite
19.09.06	soluzioni e fanghi di rigenerazione delle resine a scambio ionico
19.10.01	rifiuti di ferro e acciaio
19.10.02	rifiuti di metalli non ferrosi
19.10.04	fluff - frazione leggera e polveri, diversi da quelli di cui alla voce 19 10 03
19.10.06	altre frazioni, diverse da quelle di cui alla voce 19 10 05
19.11.06	fanghi prodotti dal trattamento in loco degli effluenti, diversi da quelli di cui alla voce 19 11 05
19.12.01	carta e cartone
19.12.02	metalli ferrosi
19.12.03	metalli non ferrosi
19.12.04	plastica e gomma
19.12.05	vetro
19.12.07	legno diverso da quello di cui alla voce 19 12 06

TORRICELLI TRASPORTI S.R.L.

Numero Iscrizione PG00656

Provvedimento di Modifica

Prot. n.9437/2009 del 11/12/2009



Albo Nazionale Gestori Ambientali**SEZIONE REGIONALE DELL'UMBRIA**

istituita presso la Camera di Commercio Industria Artigianato e Agricoltura di PERUGIA

Via Catanelli, 70

Dlgs 152/06

19.12.08	prodotti tessili
19.12.09	minerali (ad esempio sabbia, rocce)
19.12.10	rifiuti combustibili (CDR: combustibile derivato da rifiuti)
19.12.12	altri rifiuti (compresi materiali misti) prodotti dal trattamento meccanico dei rifiuti, diversi da quelli di cui alla voce 19 12 11
19.13.02	rifiuti solidi prodotti dalle operazioni di bonifica dei terreni, diversi da quelli di cui alla voce 19 13 01
19.13.04	fanghi prodotti dalle operazioni di bonifica dei terreni, diversi da quelli di cui alla voce 19 13 03
19.13.06	fanghi prodotti dalle operazioni di risanamento delle acque di falda, diversi da quelli di cui alla voce 19 13 05
19.13.08	rifiuti liquidi acquosi e concentrati acquosi prodotti dalle operazioni di risanamento delle acque di falda, diversi da quelli di cui alla voce 19 13 07
20.01.08	rifiuti biodegradabili di cucine e mense
20.01.25	oli e grassi commestibili

targa: DZ880HV

tipo: TRATTORE STRADALE

targa: DZ889HV

tipo: TRATTORE STRADALE

Categoria 5 (Raccolta e trasporto di rifiuti pericolosi)**Classe E** (quantità annua complessivamente trattata superiore o uguale a 3.000 t. e inferiore a 6.000 t.)

Mezzi integrati nella categoria e classe corrente:

targa: AF47478

tipo: SEMIRIMORCHIO PER TRASPORTO DI COSE

Tipologie di rifiuto integrate per i mezzi sopraindicati:

03.01.04*	segatura, trucioli, residui di taglio, legno, pannelli di truciolare e piallacci contenenti sostanze pericolose
06.05.02*	fanghi prodotti dal trattamento in loco degli effluenti, contenenti sostanze pericolose
07.01.01*	soluzioni acquose di lavaggio ed acque madri
07.02.01*	soluzioni acquose di lavaggio ed acque madri
07.02.09*	residui di filtrazione e assorbenti esauriti, alogenati
07.02.14*	rifiuti prodotti da additivi, contenenti sostanze pericolose
07.03.09*	residui di filtrazione e assorbenti esauriti alogenati
07.03.11*	fanghi prodotti dal trattamento in loco degli effluenti, contenenti sostanze pericolose
07.06.11*	fanghi prodotti dal trattamento in loco degli effluenti, contenenti sostanze pericolose
08.01.11*	pitture e vernici di scarto, contenenti solventi organici o altre sostanze pericolose
08.01.13*	fanghi prodotti da pitture e vernici, contenenti solventi organici o altre sostanze pericolose
08.01.15*	fanghi acquosi contenenti pitture e vernici, contenenti solventi organici o altre sostanze pericolose
08.01.17*	fanghi prodotti dalla rimozione di pitture e vernici, contenenti solventi organici o altre sostanze pericolose
08.01.19*	sospensioni acquose contenenti pitture e vernici, contenenti solventi organici o altre sostanze pericolose
08.01.21*	residui di vernici o di sverniciatori
08.03.12*	scarti di inchiostro, contenenti sostanze pericolose
08.03.14*	fanghi di inchiostro, contenenti sostanze pericolose
10.01.14*	ceneri pesanti, scorie e polveri di caldaia prodotte dal coincenerimento, contenenti sostanze pericolose
10.01.16*	ceneri leggere prodotte dal coincenerimento, contenenti sostanze pericolose
10.01.18*	rifiuti prodotti dalla depurazione dei fumi, contenenti sostanze pericolose
10.01.20*	fanghi prodotti dal trattamento in loco degli effluenti, contenenti sostanze pericolose

TORRICELLI TRASPORTI S.R.L.

Numero Iscrizione PG00656

Provvedimento di Modifica

Prot. n.9437/2009 del 11/12/2009



Albo Nazionale Gestori Ambientali
SEZIONE REGIONALE DELL'UMBRIA

istituita presso la Camera di Commercio Industria Artigianato e Agricoltura di PERUGIA
Via Catanelli, 70
Dlgs 152/06

10.01.22*	fanghi acquosi da operazioni di pulizia caldaie, contenenti sostanze pericolose
10.02.07*	rifiuti solidi prodotti dal trattamento dei fumi, contenenti sostanze pericolose
10.02.13*	fanghi e residui di filtrazione prodotti dal trattamento dei fumi, contenenti sostanze pericolose
10.03.04*	scorie della produzione primaria
10.03.08*	scorie saline della produzione secondaria
10.03.09*	scorie nere della produzione secondaria
12.01.06*	oli minerali per macchinari, contenenti alogeni (eccetto emulsioni e soluzioni)
12.01.07*	oli minerali per macchinari, non contenenti alogeni (eccetto emulsioni e soluzioni)
12.01.08*	emulsioni e soluzioni per macchinari, contenenti alogeni
12.01.09*	emulsioni e soluzioni per macchinari, non contenenti alogeni
12.01.10*	oli sintetici per macchinari
12.01.12*	cere e grassi esauriti
12.01.14*	fanghi di lavorazione, contenenti sostanze pericolose
12.01.19*	oli per macchinari, facilmente biodegradabili
12.01.20*	corpi d'utensile e materiali di rettifica esauriti, contenenti sostanze pericolose
12.03.01*	soluzioni acquose di lavaggio
12.03.02*	rifiuti prodotti da processi di sgrassatura a vapore
13.05.01*	rifiuti solidi delle camere a sabbia e di prodotti di separazione olio/acqua
13.05.02*	fanghi di prodotti di separazione olio/acqua
15.01.10*	imballaggi contenenti residui di sostanze pericolose o contaminati da tali sostanze
15.01.11*	imballaggi metallici contenenti matrici solide porose pericolose (ad esempio amianto), compresi i contenitori a pressione vuoti
15.02.02*	assorbenti, materiali filtranti (inclusi filtri dell'olio non specificati altrimenti), stracci e indumenti protettivi, contaminati da sostanze pericolose
16.01.04*	veicoli fuori uso
16.02.09*	trasformatori e condensatori contenenti PCB
16.02.11*	apparecchiature fuori uso, contenenti clorofluorocarburi, HCFC, HFC
16.02.12*	apparecchiature fuori uso, contenenti amianto in fibre libere
16.02.13*	apparecchiature fuori uso, contenenti componenti pericolosi (2) diversi da quelli di cui alle voci 16 02 09 e 16 02 12
16.02.15*	componenti pericolosi rimossi da apparecchiature fuori uso
16.05.04*	gas in contenitori a pressione (compresi gli halon), contenenti sostanze pericolose
16.11.03*	altri rivestimenti e materiali refrattari provenienti dalle lavorazioni metallurgiche, contenenti sostanze pericolose
16.11.05*	rivestimenti e materiali refrattari provenienti da lavorazioni non metallurgiche, contenenti sostanze pericolose
17.01.06*	miscugli o scorie di cemento, mattoni, mattonelle e ceramiche, contenenti sostanze pericolose
17.02.04*	vetro, plastica e legno contenenti sostanze pericolose o da esse contaminati
17.03.01*	miscele bituminose contenenti catrame di carbone
17.03.03*	catrame di carbone e prodotti contenenti catrame
17.04.09*	rifiuti metallici contaminati da sostanze pericolose
17.04.10*	cavi, impregnati di olio, di catrame di carbone o di altre sostanze pericolose
17.05.03*	terra e rocce, contenenti sostanze pericolose
17.05.05*	fanghi di dragaggio, contenente sostanze pericolose
17.05.07*	pietrisco per massicciate ferroviarie, contenente sostanze pericolose
17.06.01*	materiali isolanti contenenti amianto
17.06.03*	altri materiali isolanti contenenti o costituiti da sostanze pericolose
17.06.05*	materiali da costruzione contenenti amianto
17.08.01*	materiali da costruzione a base di gesso contaminati da sostanze pericolose
17.09.03*	altri rifiuti dell'attività di costruzione e demolizione (compresi rifiuti misti) contenenti sostanze pericolose
19.01.05*	residui di filtrazione prodotti dal trattamento dei fumi
19.01.07*	rifiuti solidi prodotti dal trattamento dei fumi
19.01.11*	ceneri pesanti e scorie, contenenti sostanze pericolose

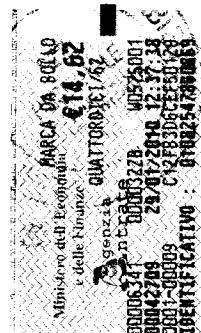

TORRICELLI TRASPORTI S.R.L.
Numero Iscrizione PG00656
Provvedimento di Modifica

Prot. n.9437/2009 del 11/12/2009



Albo Nazionale Gestori Ambientali
SEZIONE REGIONALE DELL'UMBRIA

istituita presso la Camera di Commercio Industria Artigianato e Agricoltura di PERUGIA
Via Catanelli, 70
Dlgs 152/06

19.01.13*	ceneri leggere, contenenti sostanze pericolose
19.01.15*	ceneri di caldaia, contenenti sostanze pericolose
19.01.17*	rifiuti della pirolisi, contenenti sostanze pericolose
19.02.04*	miscugli di rifiuti contenenti almeno un rifiuto pericoloso
19.02.05*	fanghi prodotti da trattamenti chimico-fisici, contenenti sostanze pericolose
19.02.07*	oli e concentrati prodotti da processi di separazione
19.02.08*	rifiuti combustibili liquidi, contenenti sostanze pericolose
19.02.09*	rifiuti combustibili solidi, contenenti sostanze pericolose
19.02.11*	altri rifiuti contenenti sostanze pericolose
19.03.04*	rifiuti contrassegnati come pericolosi, parzialmente (5) stabilizzati
19.03.06*	rifiuti contrassegnati come pericolosi, solidificati
19.04.02*	ceneri leggere ed altri rifiuti dal trattamento dei fumi
19.04.03*	fase solida non vetrificata
19.07.02*	percolato di discarica, contenente sostanze pericolose
19.08.06*	resine a scambio ionico saturate o esaurite
19.08.07*	soluzioni e fanghi di rigenerazione delle resine a scambio ionico
19.08.08*	rifiuti prodotti da sistemi a membrana, contenenti sostanze pericolose
19.08.10*	miscele di oli e grassi prodotte dalla separazione olio/acqua, diverse da quelle di cui alla voce 19 08 09
19.08.11*	fanghi prodotti dal trattamento biologico delle acque reflue industriali, contenenti sostanze pericolose
19.08.13*	fanghi contenenti sostanze pericolose prodotti da altri trattamenti delle acque reflue industriali
19.10.03*	fluff - frazione leggera e polveri, contenenti sostanze pericolose
19.10.05*	altre frazioni, contenenti sostanze pericolose
19.11.01*	filtri di argilla esauriti
19.11.02*	catrami acidi
19.11.03*	rifiuti liquidi acquosi
19.11.05*	fanghi prodotti dal trattamento in loco degli effluenti, contenenti sostanze pericolose
19.11.07*	rifiuti prodotti dalla purificazione dei fumi
19.12.06*	legno contenente sostanze pericolose
19.12.11*	altri rifiuti (compresi materiali misti) prodotti dal trattamento meccanico dei rifiuti, contenenti sostanze pericolose
19.13.01*	rifiuti solidi prodotti dalle operazioni di bonifica dei terreni, contenenti sostanze pericolose
19.13.03*	fanghi prodotti dalle operazioni di bonifica dei terreni, contenenti sostanze pericolose
19.13.05*	fanghi prodotti dalle operazioni di risanamento delle acque di falda, contenenti sostanze pericolose
19.13.07*	rifiuti liquidi acquosi e concentrati acquosi prodotti dalle operazioni di risanamento delle acque di falda, contenenti sostanze pericolose
20.01.21*	tubi fluorescenti ed altri rifiuti contenenti mercurio
20.01.23*	apparecchiature fuori uso contenenti clorofluorocarburi
20.01.26*	oli e grassi diversi da quelli di cui alla voce 20 01 25
20.01.29*	detergenti contenenti sostanze pericolose
20.01.33*	batterie e accumulatori di cui alle voci 16 06 01, 16 06 02 e 16 06 03 nonché batterie e accumulatori non suddivisi contenenti tali batterie
20.01.35*	apparecchiature elettriche ed elettroniche fuori uso, diverse da quelle di cui alla voce 20 01 21 e 20 01 23, contenenti componenti pericolosi (6)
20.01.37*	legno, contenente sostanze pericolose

targa: DZ880HV
tipo: TRATTORE STRADALE

targa: DZ889HV
tipo: TRATTORE STRADALE

TORRICELLI TRASPORTI S.R.L.
Numero Iscrizione PG00656
Provvedimento di Modifica

Prot. n.9437/2009 del 11/12/2009



Art. 2

Restano inalterate tutte le condizioni e prescrizioni contenute nel provvedimento di iscrizione Prot. N° 4942/2007 del 20/05/2007 che si intendono qui integralmente riportate.

Restano inalterate tutte le condizioni e prescrizioni contenute nel provvedimento di iscrizione Prot. N° 582/2005 del 17/06/2005 che si intendono qui integralmente riportate.

Restano inalterate tutte le condizioni e prescrizioni contenute nel provvedimento di iscrizione Prot. N° 9654/2007 del 09/07/2007 che si intendono qui integralmente riportate.

Art. 3

(ricorso)

Avverso il presente provvedimento, è ammesso, entro 30 giorni dal ricevimento, ricorso gerarchico improprio al Comitato Nazionale dell'Albo Nazionale Gestori Ambientali, Via Cristoforo Colombo, 44 – 00147 Roma, od in alternativa entro 60 gg. alla competente Sezione del Tribunale Amministrativo Regionale.

PERUGIA, 11/12/2009

Il Segretario
- Dott.ssa Paola Meleti -

Il Presidente
- Ing. Giorgio Mencaroni -

(Firma omessa ai sensi dell'art. 3, c. 2, D.Lgs. 12/02/93, n.39)

